Купить дачу, дом, коттедж за 4 000 000 рублей

Ставропольский край, Советский район, Зеленокумск

4 000 000 Р
48 193Р за м^2

83.00 м^2
Общая

В г. Зеленокумск, район 3 школы. В связи с переездом в другой город продается теплый уютный дом с отличным расположением комнат. В доме 3 комнаты, высокие потолки. В доме сделан капитальный ремонт, плитка, ламинат. Большая кухня, просторный санузел, окна ПВХ. Установлен кондиционер. Чисто и аккуратно. Район с максимально развитой инфраструктурой и транспортной доступностью. Есть зона отдыха во дворе плитка, навес, много земли под огород . Перекрыли крышу в 2024г . Имеется Подвал. Гараж. В доме есть интернет, телевидение Триколор. После продажи остается частично мебель. Звоните , пишете : ответим на все ваши интересующиеся вопросы . Будем рады показать вам уютный домик , и с удовольствием расскажем все о нем !

1 с 22.07.2025, обновлен 22.07.2025

Продавец: Собственник

Телефон: +79887637328

Характеристики

Наличие водоснабжения	да	Наличие канализации	да
Наличие электроснабжения	да	Материал дома	кирпич
Площадь участка	6.0 сот		

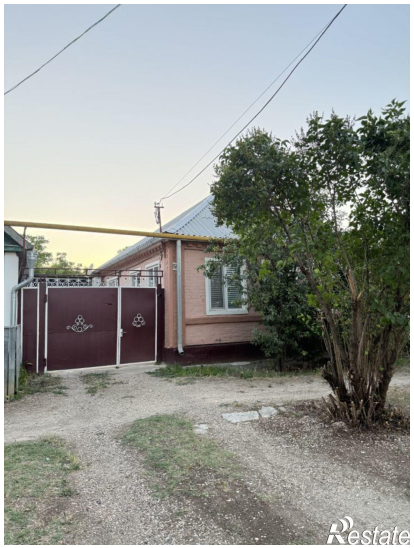

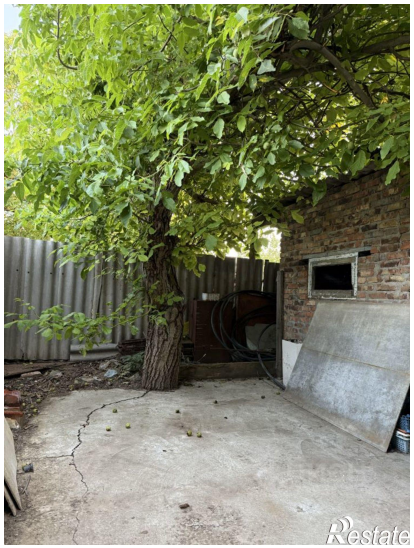

Restate

Restate