Купить дачу, дом, коттедж за 2 200 000 рублей на Минераловодский муниципальный округ, село Левокумка, СНТ Рассвет

Ставропольский край, Минераловодский муниципальный округ, село Левокумка, СНТ Рассвет

2 200 000 Р
75 862Р за м^2

29.00 м^2
Общая

Дом жилой, две комнаты. Санузел совмещённый. Второй этаж не обустроен. Сейчас используется как кладовая. На участке: 6 яблонь, груша, абрикос, слива.

6 с 16.05.2025, обновлен 16.05.2025

Продавец: Собственник

Телефон: +79197305693

Характеристики

Этажей всего	2	Наличие водоснабжения	да
Наличие канализации	да	Наличие электроснабжения	да
Материал дома	кирпич	Площадь участка	5.0 сот

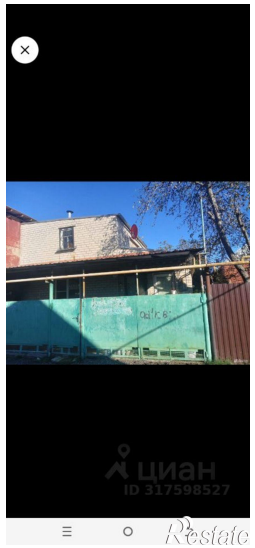
циан
ID 317598527
Restate

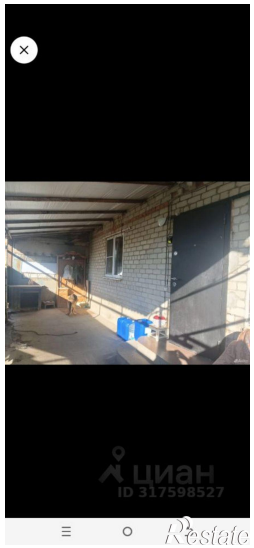
циан
ID 317598527
Restate

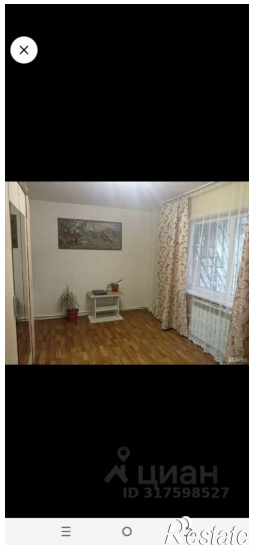
циан
ID 317598527
Restate

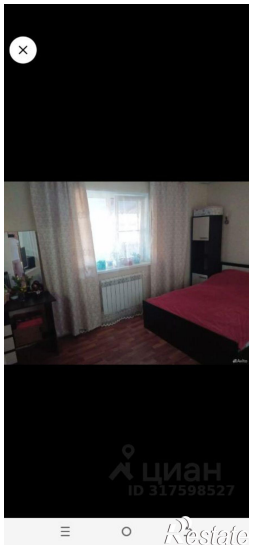
циан
ID 317598527
Restate

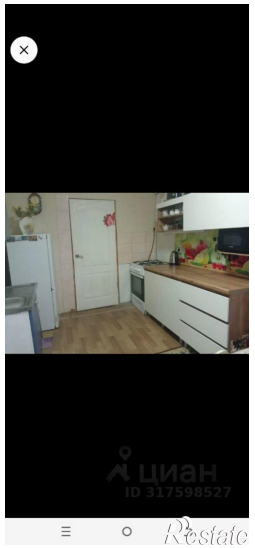
циан
ID 317598527
Restate

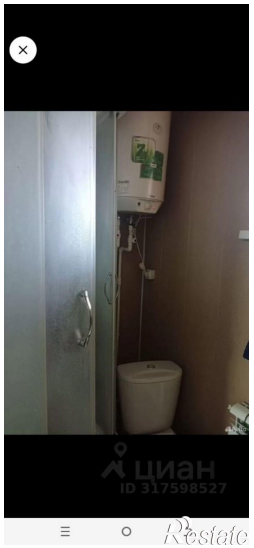
циан
ID 317598527
Restate

циан
ID 317598527
Restate

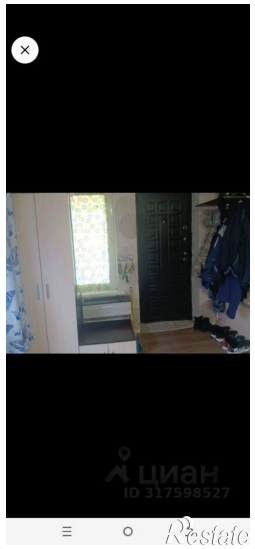
циан
ID 317598527
Restate

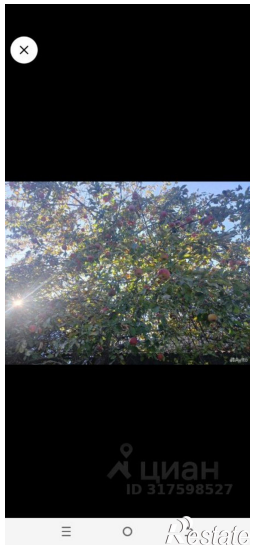
циан
ID 317598527
Restate