Купить дачу, дом, коттедж за 2 000 000 рублей на Нефтекумский муниципальный округ, село Ачикулак, Кизлярский переулок, 1

Ставропольский край, поселок Ачикулакское Лесничество, Нефтекумский муниципальный округ, село Ачикулак, Кизлярский переулок, 1

2 000 000 Р
46 512Р за м^2

43.00 м^2
Общая

Продается дом, кухня - отдельное здание. имеется приусадебный огород, виноградная беседка, хозпостройки с прилегающей закрытой территорией, погреб Водоснабжение центральное+скважина Возможен торг.

0 с 12.05.2025, обновлен 12.05.2025

Продавец: Собственник

Телефон: +79188704505

Характеристики

Этажей всего	1	Год постройки	1975
Наличие водоснабжения	да	Наличие канализации	да
Наличие электроснабжения	да	Материал дома	кирпич
Площадь участка	11.0 сот		

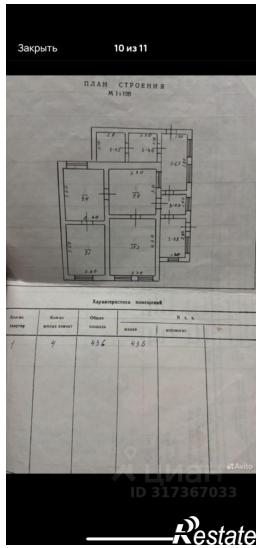
Закрыть
10 из 11
ПЛАН СТРОЕНИЯ
ID 317367033

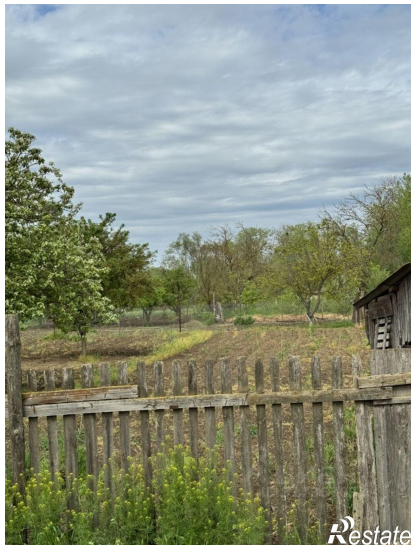

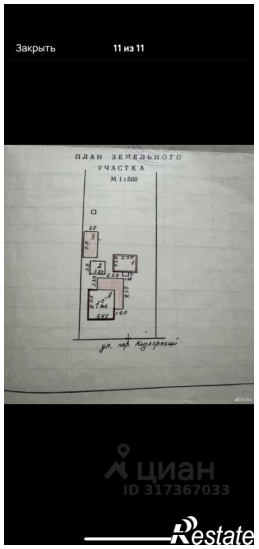
Закрыть
11 из 11
ПЛАН ЗЕМЕЛЬНОГО УЧАСТКА
ID 317367033