Купить дачу, дом, коттедж за 12 800 000 рублей на улица Луначарского

Ставропольский край, Горячеводский, улица Луначарского

12 800 000 Р
114 286Р за м^2

112.00 м^2
Общая

Продаётся частный дом 112м² Участок 13.5 соток Всё в шаговой доступности: •Школа •Садик •Магазины •Трамвайная остановка Торг уместен На территории жилая времянка 2 этаж не жилой

0 с 12.05.2025, обновлен 12.05.2025

Продавец: Собственник

Телефон: +79880901932

Характеристики

Этажей всего	2	Наличие водоснабжения	да
Наличие канализации	да	Наличие электроснабжения	да
Материал дома	кирпич	Площадь участка	13.5 сот

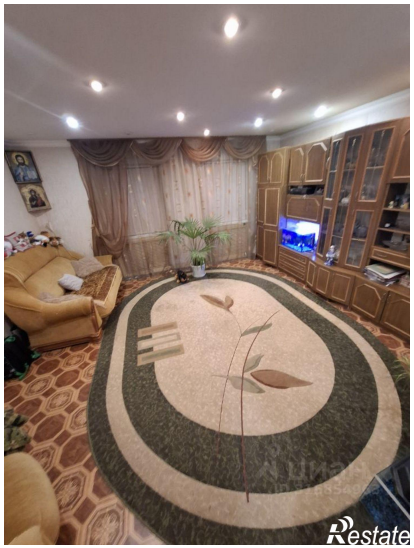
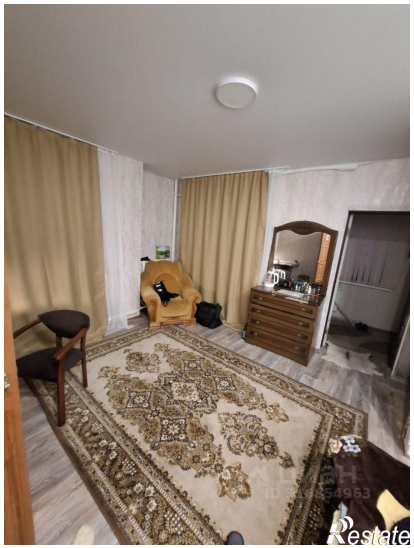
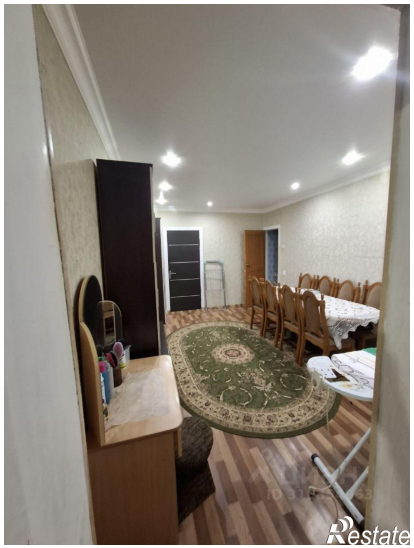

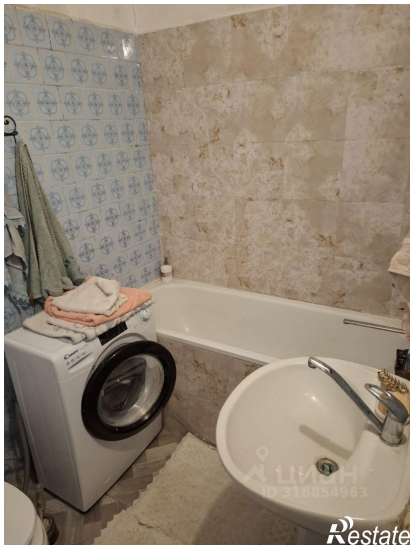

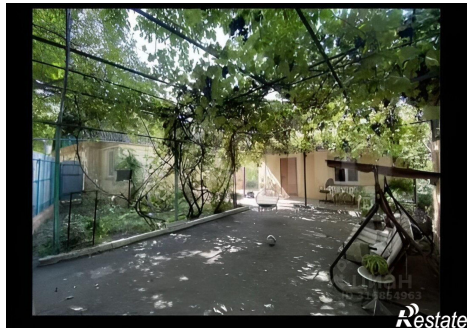
Restate

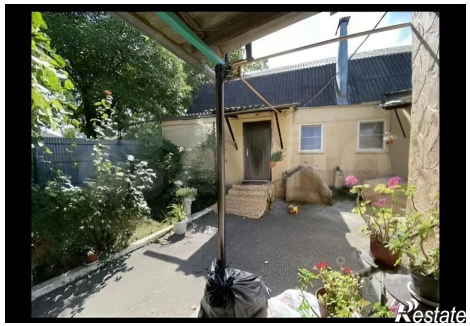
Restate