Купить дачу, дом, коттедж за 3 000 000 рублей на Верхняя улица

Ставропольский край, Георгиевский район, станица Лысогорская, Верхняя улица

3 000 000 Р
75 000Р за м^2

40.00 м^2
Общая

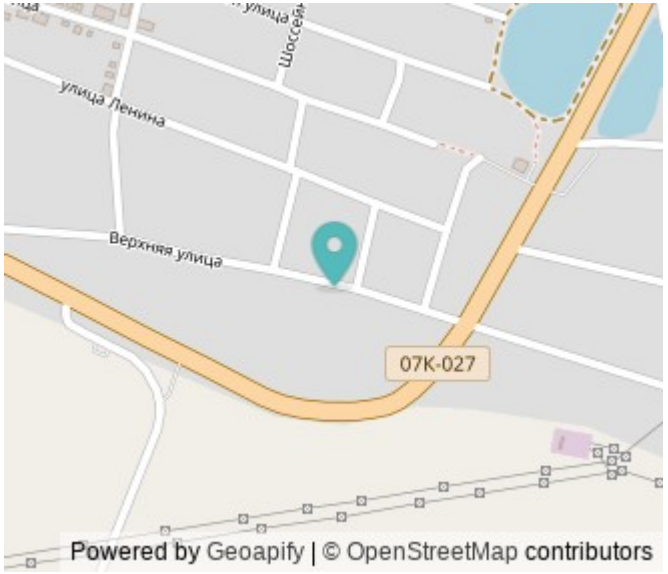

Дом по ул. Верхняя. Общей площадью: 40.00 кв.м. В продаже очаровательный дом в станице Лысогорской, который идеально подходит для проживания семьи из 2-3 человек. Общая площадь этого уютного жилища составляет 40 квадратных метров. В доме есть две светлые комнаты, уютная кухня, санузел и просторная веранда. В комнатах достаточно места для размещения мебели по вашему вкусу, а санузел оснащен всем необходимым для комфортного проживания. В доме установлена система отопления, что позволит вам не беспокоиться о холодных зимних днях. Участок площадью 8 соток окружен садом и огородом, что создает атмосферу уюта и спокойствия. Дом расположен в тихом и спокойном районе, вдали от шумной городской суеты. В шаговой доступности находятся магазины, аптеки, школа и детские сады, что делает его идеальным выбором для семейного проживания. Развитая инфраструктура вокруг дома делает его еще более привлекательным для семей. Не упустите возможность приобрести свой уютный уголок в этом прекрасном месте! Звоните и записывайтесь на просмотр уже сегодня! Мы обеспечим Вам полную юридическую поддержку и оформление всех документов в нашем офисе. Поможем подобрать недвижимость, не зависимо от вида ипотеки (гражданская, военная) с применением различных сертификатов. Все интересующие вопросы Вы можете ...

1 с 25.04.2025, обновлен 13.07.2025

Продавец: Светлана Владимировна

Телефон: +79097572622

Характеристики

Этажей всего	1	Наличие водоснабжения	да
Наличие канализации	да	Наличие электроснабжения	да
Наличие отопления	да	Площадь участка	8 сот

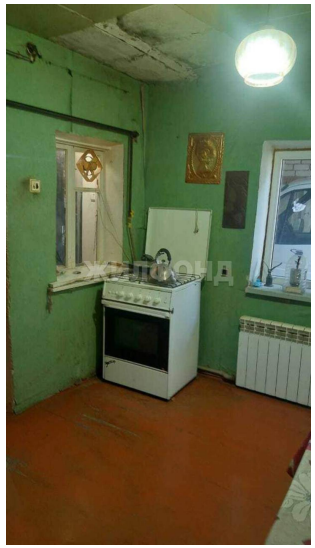

ЖИЛФОНД