Купить дачу, дом, коттедж за 3 000 000 рублей на Шпаковский муниципальный округ, хутор Кожевников, Тихая улица, 26

Ставропольский край, Шпаковский муниципальный округ, хутор Кожевников, Тихая улица, 26

3 000 000 Р
75 000Р за $м^2$

40.00 $м^2$
Общая

Коттедж находится в 10 минутах от Михайловска в х. Кожевников. Паровое отопление, теплый пол в ванной, ванна, унитаз, выгребная яма. Свежий ремонт. ХОРОШИЙ ТОРГ РЕАЛЬНОМУ покупателю ! Пишите, звонки не проходят. Пишите номер , я перезвоню.

0 с 22.04.2025, обновлен 22.04.2025

Продавец: Собственник

Телефон: +79887601259

Характеристики

Этажей всего	1	Наличие водоснабжения	да
Наличие канализации	да	Наличие электроснабжения	да
Материал дома	кирпич	Площадь участка	10.0 сот

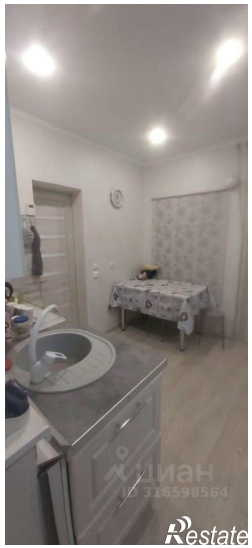
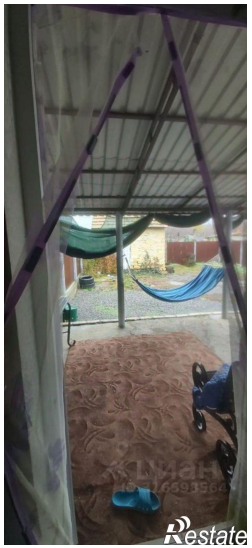

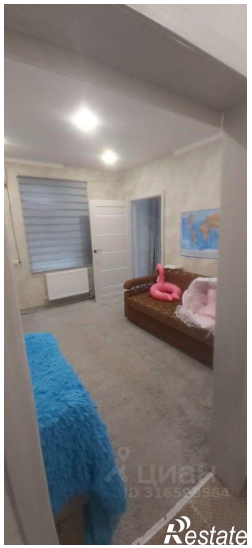
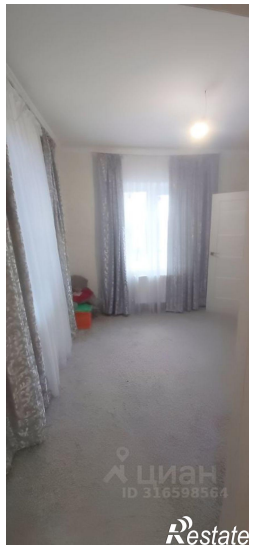
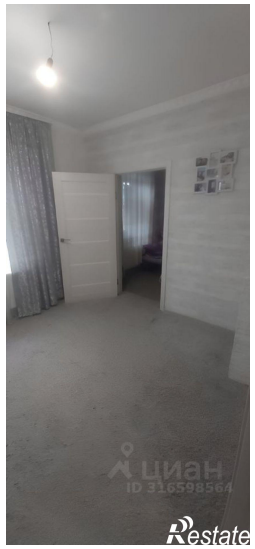

х. Кожевников!!! 10 минут от
Михайловска.