Купить дачу, дом, коттедж за 10 500 000 рублей на Овражная

Ставропольский край, Минераловодский район, Овражная

10 500 000 Р
61 765Р за м^2

170.00 м^2
Общая

Продается 2 этажный дом в тихом районе города - Красный Пахарь. В доме 5 комнат, просторная прихожая, также есть гардеробная. Въезд на 2-3 машины, навес Требуется ремонт

0 с 14.03.2025, обновлен 25.08.2025

Продавец: Высоченкова Светлана Анатольевна

Телефон: +79286354143

Характеристики

Этажей всего	2	Наличие канализации	да
Наличие отопления	да	Площадь участка	6.00 сот

ПОЗИТИВ
агентство
недвижимости

ПОЗИТИВ
агентство
недвижимости

ПОЗИТИВ
агентство
недвижимости

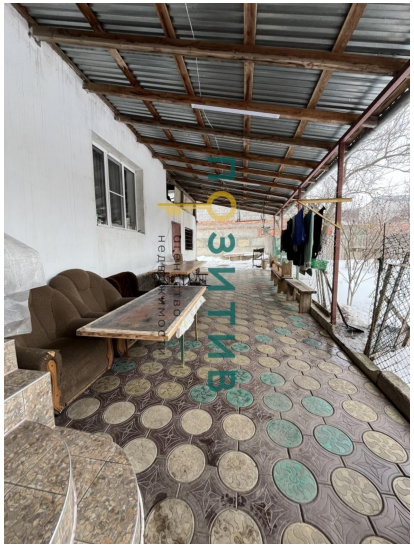
ПОЗИТИВ
агентство
недвижимости

ПОЗИТИВ
агентство
недвижимости

ПОЗИТИВ
агентство
недвижимости

ПОЗИТИВ
агентство
недвижимости

ПОЗИТИВ
агентство
недвижимости