Купить дачу, дом, коттедж за 15 500 000 рублей на 21-я Линия улица

Ставропольский край, Георгиевский район, станица Незлобная, 21-я Линия улица

15 500 000 Р
88 319Р за м^2

175.50 м^2
Общая

Дом по ул. 21-я Линия. Общей площадью: 175.50 кв.м. Продается просторный одноэтажный дом на Линиях . Общая площадь дома составляет 175,5 кв.м. Дом одноэтажный на высоком цоколе . Дом имеет удобную планировку, которая позволит разместить всю семью. В доме есть большая гостиная, кухня, три просторные спальни, ванная комната и просторный холл. Все комнаты светлые и просторные, с высокими потолками. Теплые полы в кухне , ванной и холле . Дом находится в благоустроенном районе, с развитой инфраструктурой. Рядом с домом расположены магазины, школы, детские сады, аптеки, банки , торговые центры и другие необходимые объекты. Также в нескольких минутах ходьбы находится большой парк, где можно провести время с семьей и друзьями. Для любителей активного образа жизни вблизи дома есть спортивные клубы, фитнес-центры и бассейн. Для любителей культурного досуга в нескольких шагах от дома находится кинотеатр. Дом находится в удобном месте с хорошим транспортным сообщением. В нескольких минутах ходьбы есть остановка общественного транспорта, откуда можно добраться до любой точки города. Также рядом с домом есть парковка для автомобиля. Это отличная возможность приобрести просторный и уютный дом в привлекательном районе города Незлобная. Не упустите свой шанс стать счастливым обладателем ...

0 с 26.02.2025, обновлен 26.08.2025

Продавец: Светлана Александровна

Телефон: +79682645554

Характеристики
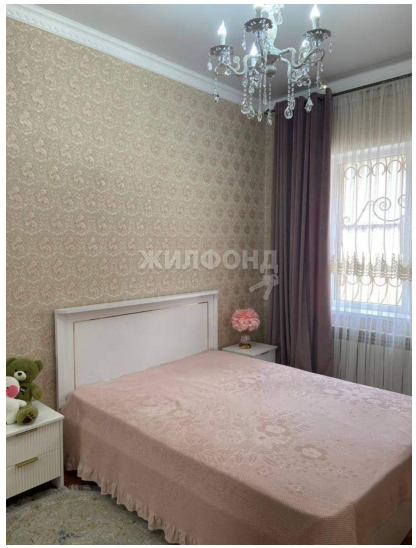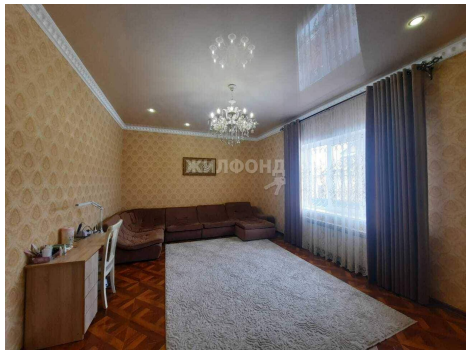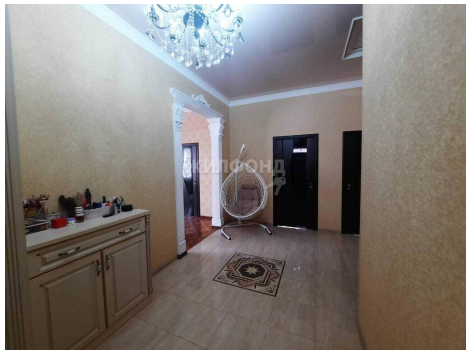
Этажей всего	1	Наличие водоснабжения	да
Наличие канализации	да	Наличие электроснабжения	да
Наличие отопления	да	Площадь участка	4 сот