Купить дачу, дом, коттедж за 4 400 000 рублей на Ульянова улица

Ставропольский край, Георгиевск, Ульянова улица

4 400 000 Р
73 333Р за м^2

60.00 м^2
Общая

Дом по ул. Ульянова. Общей площадью: 60.00 кв.м. Продается дом в городе Георгиевске . Общая площадь дома составляет 60 квадратных метров. Дом подходит для комфортного проживания семьи из 3-4 человек. В доме есть все необходимое для жизни: просторная кухня, уютная гостиная, две спальни и санузел. Все комнаты просторные и светлые благодаря большим окнам. Качественный ремонт выполнен с использованием экологичных материалов. В доме установлена современная система отопления, что позволит сэкономить на коммунальных платежах. Окружающая инфраструктура района развита и удобна для жизни. В пешей доступности расположены магазины, супермаркеты, аптеки, банки, детские сады и школы. Также неподалеку находятся парки и скверы, где можно провести время на свежем воздухе. Удобная транспортная доступность позволит быстро добраться до любой точки города. Рядом с домом есть остановки общественного транспорта, а также удобный выезд на автомобильной транспорте. Дом находится в тихом и спокойном районе, что позволит наслаждаться уютом и покоем вдали от городской суеты. Для жителей дома предусмотрено парковочное место для автомобиля. Это отличное предложение для тех, кто хочет приобрести недвижимость в престижном районе города Георгиевска. Не упустите свой шанс стать счастливым обладателем этого ...

2 с 16.01.2025, обновлен 27.08.2025

Продавец: Юлия Сергеевна

Телефон: +79054120102

Характеристики
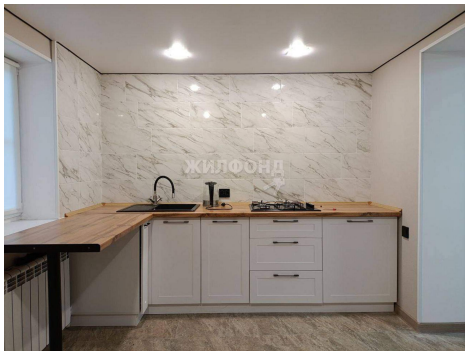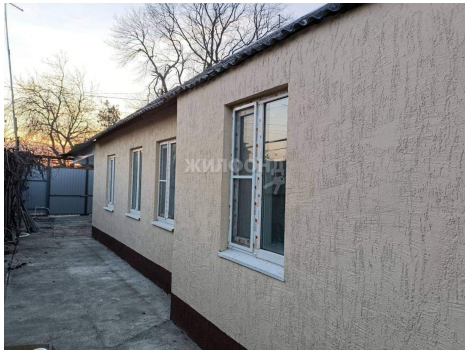
Этажей всего	1	Наличие водоснабжения	да
Наличие канализации	да	Наличие электроснабжения	да
Наличие отопления	да	Площадь участка	4 сот