Купить дачу, дом, коттедж за 2 900 000 рублей на Горького улица

Ставропольский край, Георгиевск, Горького улица

2 900 000 Р
43 284Р за м^2

67.00 м^2
Общая

1/2 дома по ул. Горького. Общей площадью: 67.00 кв.м. Продается 1.2 дома в районе колхозного рынка , три комнаты с хорошим ремонтом . Просторная кухня , ванная . Двор отгорожен от соседей . Хороший район , рядом рынок , магазины , остановка общественного транспорта . Показ в любое время . Посмотреть можно в любое удобное для Вас время! Мы обеспечим Вам полную юридическую поддержку и оформление всех документов в нашем офисе. Помогаем подобрать недвижимость, не зависимо от вида ипотеки (гражданская, военная) с применением различных сертификатов. Все интересующие вопросы Вы можете задать по телефону или лично в офисе Федерального АН ЖИЛФОНД по адресу: г. Георгиевск, ул Салогубова д. 16 Если Вам понравился наш вариант, а на покупку не хватает средств, наш специалист по ипотеке готов оказать помощь в: -подача заявки без визита в Банк -быстрое рассмотрении заявок -одобрение без первоначального взноса -одобрение без подтверждения дохода -получение ипотеки с маткапиталом, субсидиями -получение кредита по военной ипотеке -получение СКИДОК на процентную ставку от Банков -оформление страховки по выгодным тарифам -оформление материнского капитала без ипотеки с детьми до 3х лет Мы экономим Ваше время и деньги! При звонке, пожалуйста, сообщите номер варианта - JV008026105 ...

2 с 17.12.2024, обновлен 26.08.2025

Продавец: Светлана Александровна

Телефон: +79682645554

Характеристики
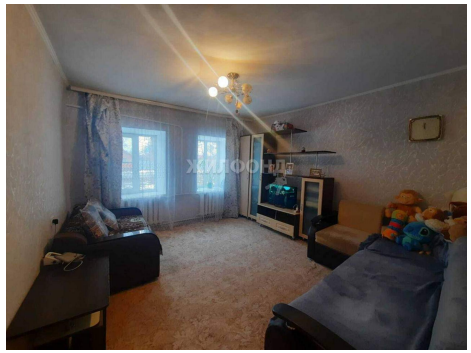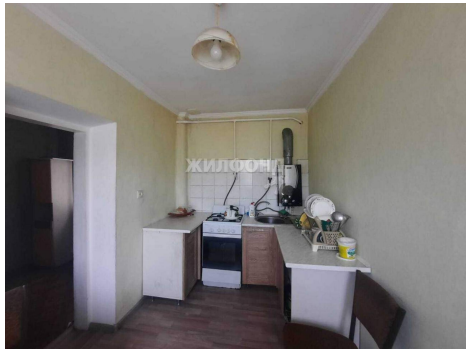
Этажей всего	1	Наличие водоснабжения	да
Наличие канализации	да	Наличие электроснабжения	да
Наличие отопления	да	Площадь участка	3 сот