Купить дачу, дом, коттедж за 6 500 000 рублей на 22 Партсъезда пр-кт

Ставропольский край, Минераловодский район, Минеральные Воды, 22 Партсъезда пр-кт

6 500 000 Р
56 522Р за м^2

115.00 м^2
Общая

Продаётся дом в п. Загорском на центральной улице. Дом полностью достроен, осталось провести коммуникации, отопление, сделать стяжку пола и можно начинать внутреннюю отделку. Вставлены окна, в ближайшее время будет установлена дверь. Участок ровный, чистый, огорожен забором. Просторный заезд, широкий фасад. Рядом школа, спортивная площадка и детский сад. Рядом с домом есть ещё один участок 5 соток, залит фундамент, также есть кирпич для облицовки. Огорожен забором. Можете приобрести как отдельно, так и вместе с домом (тогда у вас будет вместо двух участков с отдельными въездами один большой 10 соток) По всем вопросам звоните!

3 с 29.11.2024, обновлен 25.08.2025

Продавец: Высоченкова Светлана Анатольевна

Телефон: +79286354143

Характеристики
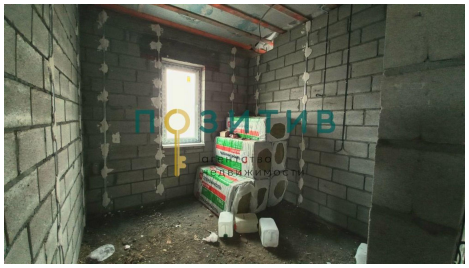
Этажей всего	1	Площадь участка	5.00 сот