Купить дачу, дом, коттедж за 16 500 000 рублей на Донская улица

Ставропольский край, Георгиевский район, Краснокумское, Донская улица

16 500 000 Р
73 333Р за м^2

225.00 м^2
Общая

Дом по ул. Донская. Общей площадью: 225.00 кв.м. Продается двухэтажный дом в с. Краснокумском , дом добротный , кирпичный . В доме шесть комнат , большая кухня , подвал , гараж , х. п . Асфальтированный огромный двор под несколько машин , ухоженный з. у . Дом находится в районе с развитой инфраструктурой : рядом находятся магазины , школа , д. с , остановка общественного транспорта . Показ в любое время ! Посмотреть можно в любое удобное для Вас время! Мы обеспечим Вам полную юридическую поддержку и оформление всех документов в нашем офисе. Помогаем подобрать недвижимость, не зависимо от вида ипотеки (гражданская, военная) с применением различных сертификатов. Все интересующие вопросы Вы можете задать по телефону или лично в офисе Федерального АН ЖИЛФОНД по адресу: г. Георгиевск, ул Салогубова д. 16 Если Вам понравился наш вариант, а на покупку не хватает средств, наш специалист по ипотеке готов оказать помощь в: -подача заявки без визита в Банк -быстрое рассмотрении заявок -одобрение без первоначального взноса -одобрение без подтверждения дохода -получение ипотеки с маткапиталом, субсидиями -получение кредита по военной ипотеке -получение СКИДОК на процентную ставку от Банков -оформление страховки по выгодным тарифам -оформление материнского капитала без ипотеки с детьми ...

0 с 27.11.2024, обновлен 26.08.2025

Продавец: Светлана Александровна

Телефон: +79682645554

Характеристики
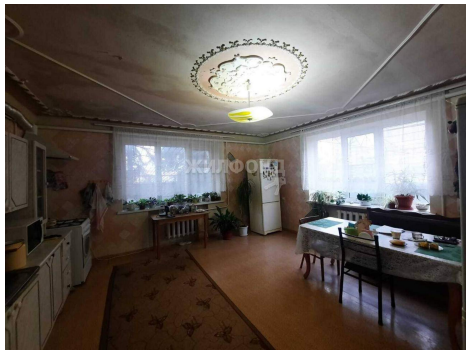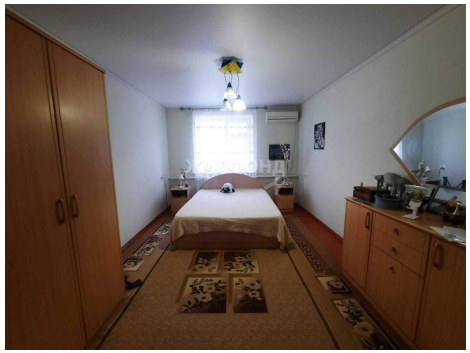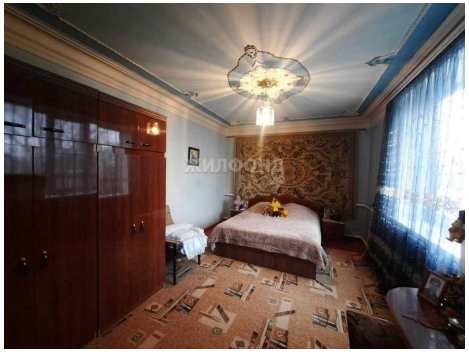
Этажей всего	2	Наличие водоснабжения	да
Наличие канализации	да	Наличие электроснабжения	да
Наличие отопления	да	Площадь участка	6 сот