Купить дачу, дом, коттедж за 7 900 000 рублей на Лесная улица

Ставропольский край, Георгиевский район, Краснокумское, Лесная улица

7 900 000 Р
58 088Р за м^2

136.00 м^2
Общая

Дом по ул. Лесная. Общей площадью: 136.00 кв.м. Село Краснокумское. Продается шикарный двухэтажный дом! 136 кв.м. на участке 7 соток. - На первом этаже: большая просторная кухня, где можно принимать много гостей, гостиная, санузел, погреб, коридор и котельная. Два выхода во двор. - На втором этаже 3 раздельные спальни и зал с выходом на балкон. - Во дворе летняя кухня с новой шикарной баней и душевой. Просторный двор с навесом и качелями, где можно отдыхать и наслаждаться жизнью. - В огороде оборудованный курятник, посажены фруктовые деревья, розы, кустарники. Летний душ. - Дом угловой, что очень удобно. К дому можно подойти с трех сторон, выгрузить все, что угодно. С обратной стороны есть второй выход из дома на улицу. Документы готовы к сделке. Один хозяин. Никаких вложений дом не требует, заходи и живи. При звонке, пожалуйста, сообщите номер варианта - JV008026105218

3 с 29.10.2024, обновлен 12.07.2025

Продавец: Светлана Владимировна

Телефон: +79097572622

Характеристики

Этажей всего	2	Наличие водоснабжения	да
Наличие канализации	да	Наличие электроснабжения	да
Наличие отопления	да	Площадь участка	7 сот

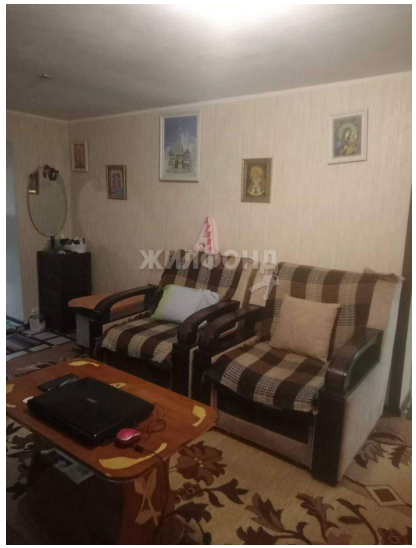

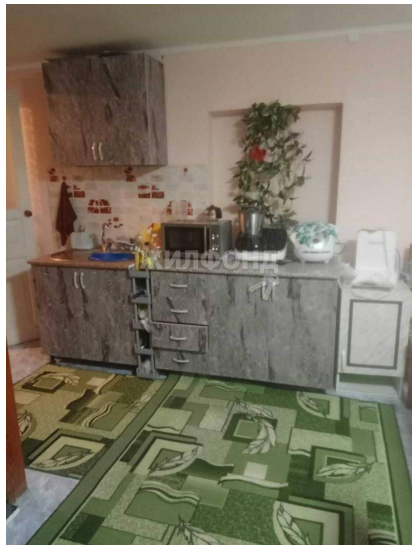

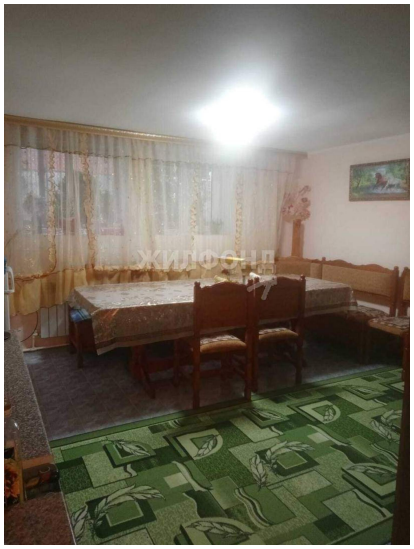

ЖИЛФОНД

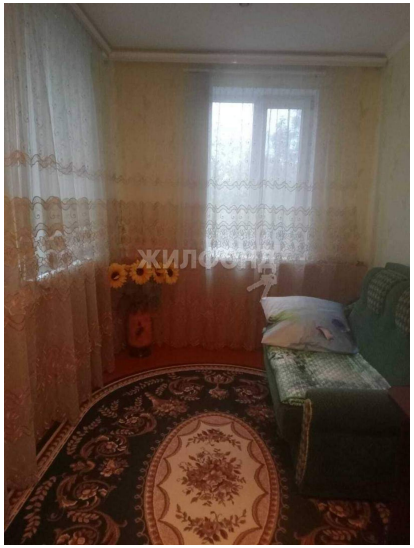
ЖИЛФОНД