Купить дачу, дом, коттедж за 11 000 000 рублей на Донская улица

Ставропольский край, Георгиевский район, Краснокумское, Донская улица

11 000 000 Р
45 833Р за м^2

240.00 м^2
Общая

Дом по ул. Донская. Общей площадью: 240.00 кв.м. Продаётся добротный , двухэтажный дом в с. Краснокумском. Общая площадь дома составляет 240 квадратных метров. Дом двухэтажный , состоит из пяти комнат , большой зал , просторная кухня , ванная комната . Дом построен из экологически чистых материалов . Стены обои , потолки подвесные - гипсокартон , полы - керамогранит , теплые полы (кухня , ванная , туалет) . В кухне , ванной , туалете - кафель . Отапливается дом двухконтурным котлом . На мансарде пол ламинат , межкомнатные двери изготовлены по индивидуальному заказу . Мансарда отапливаются . Окна евростолярка - дерево со стеклопакетами . Отдельностоящий жилой домик с центральной канализацией теплым полом , газ , кафель , обои . Гараж утепленный со смотровой ямой и входом в подвал (в подвале несколько сухих , просторных помещений) . Кровля из металлочерепицы . Дом расположен в прекрасном месте, в окружении развитой инфраструктуры. В шаговой доступности находятся магазины, супермаркеты, аптеки, кафе и рестораны. Также рядом с домом есть школы, детские сады и спортивные площадки, что делает это место идеальным для семей с детьми. Во дворе дома есть участок земли, который можно обустроить под свой вкус. Здесь можно создать красивый сад или огород, где можно выращивать свои овощи ...

0 с 02.07.2024, обновлен 25.08.2025

Продавец: Светлана Александровна

Телефон: +79682645554

Характеристики
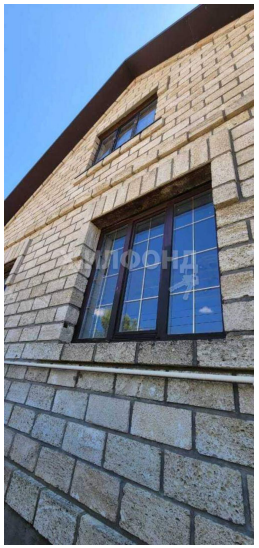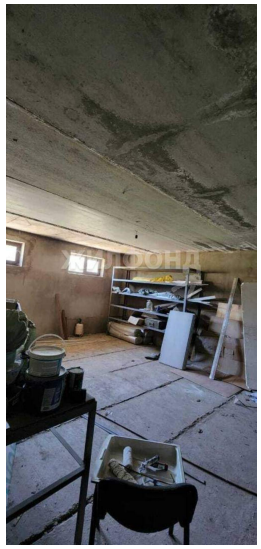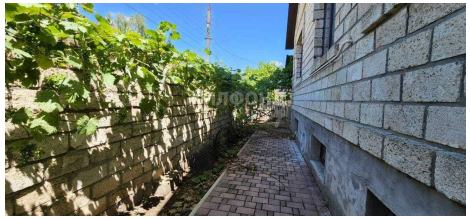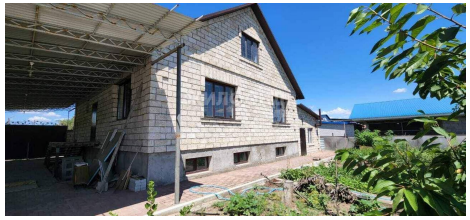
Этажей всего	2	Наличие водоснабжения	да
Наличие канализации	да	Наличие электроснабжения	да
Наличие отопления	да	Площадь участка	6 сот