Купить дачу, дом, коттедж за 4 600 000 рублей на д.улОднобокова

Ставропольский край, Георгиевск, д.улОднобокова

4 600 000 Р
104 545Р за м^2

44.00 м^2
Общая

Дом по ул. Однобокова. Общей площадью: 44.00 кв.м. Продается уютный дом в центре города Георгиевска . Общая площадь дома составляет 44 кв.м. Дом расположен на первом этаже одноэтажного здания. Дом имеет удобную планировку и состоит из просторной гостиной, спальни, прихожей и санузла. В доме выполнен хороший ремонт, использованы качественные материалы. Все коммуникации центральные. Дом полностью готов к проживанию. Недалеко от дома расположены все необходимые объекты инфраструктуры: магазины, супермаркеты, аптеки, банки, школы, детские сады, поликлиники. Рядом с домом есть остановки общественного транспорта, что обеспечивает удобную транспортную доступность к любой точке города. Для любителей активного отдыха в непосредственной близости от дома находятся парки и скверы, где можно прогуляться и насладиться красотой природы. Дом находится в тихом и спокойном районе, что делает его идеальным для семей с детьми. Рядом с домом есть школа. Это отличное предложение для тех, кто ищет уютный дом в центре города с развитой инфраструктурой. Не упустите свой шанс приобрести этот уютный дом и создать комфортное пространство для своей семьи. Звоните и приходите на просмотр уже сегодня! Посмотреть можно в любое удобное для Вас время! Мы обеспечим Вам полную юридическую поддержку и оформление ...

7 с 08.04.2024, обновлен 26.08.2025

Продавец: Юлия Сергеевна

Телефон: +79054120102

Характеристики

Этажей всего	1	Наличие водоснабжения	да
Наличие канализации	да	Наличие электроснабжения	да
Наличие отопления	да	Площадь участка	3 сот

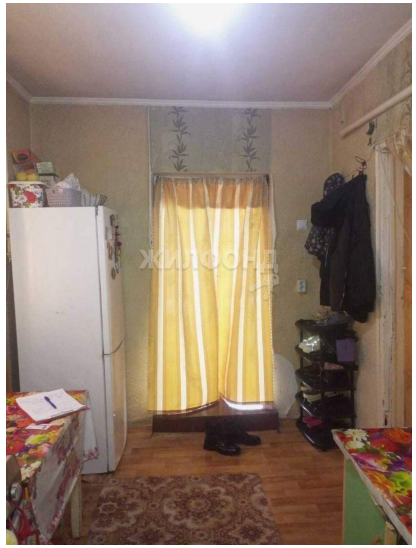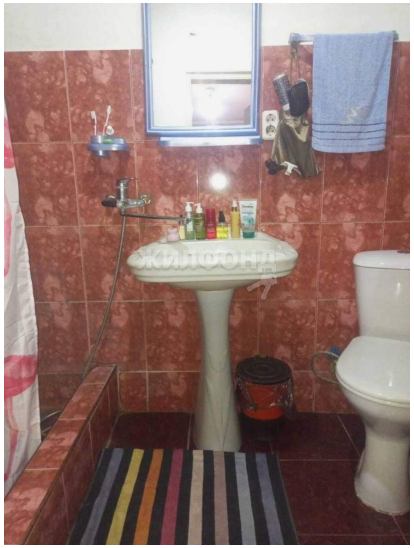
1