Купить дачу, дом, коттедж за 4 600 000 рублей на Шилина улица

Ставропольский край, Георгиевск, Шилина улица

4 600 000 Р
74 194Р за м^2

62.00 м^2
Общая

1/2 дома по ул. Шилина. Общей площадью: 62.00 кв.м. Продается 1.2 дома в центре города , дом в центре города . В доме две комнаты с хорошим ремонтом , большая кухня , совмещенный санузел (современный кафель) . Окна ПВХ , полы кафель , ламинат . Индивидуальное отопление - двухконтурный котел . Теплый пол (кухня , ванная , прихожая) . В доме установлена сплит система . Ухоженный двор (асфальт) , зона отдыха . Имеется з.у. Въезда нет, но перед домом большой участок земли . Дом расположен в самом центре города , вся инфраструктура в пешей доступности. Посмотреть можно в любое удобное для Вас время! Мы обеспечим Вам полную юридическую поддержку и оформление всех документов в нашем офисе. Помогаем подобрать недвижимость, не зависимо от вида ипотеки (гражданская, военная) с применением различных сертификатов. Все интересующие вопросы Вы можете задать по телефону или лично в офисе Федерального АН ЖИЛФОНД по адресу: г. Георгиевск, ул Салогубова , 16 Если Вам понравился наш вариант, а на покупку не хватает средств, наш специалист по ипотеке готов оказать помощь в: -подача заявки без визита в Банк -быстрое рассмотрении заявок -одобрение без первоначального взноса -одобрение без подтверждения дохода -получение ипотеки с маткапиталом, субсидиями -получение кредита по военной ипотеке -получение ...

5 с 08.04.2024, обновлен 27.08.2025

Продавец: Светлана Александровна

Телефон: +79682645554

Характеристики
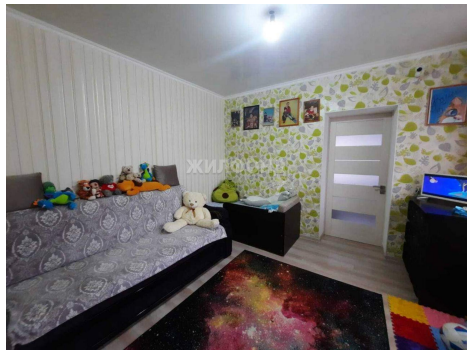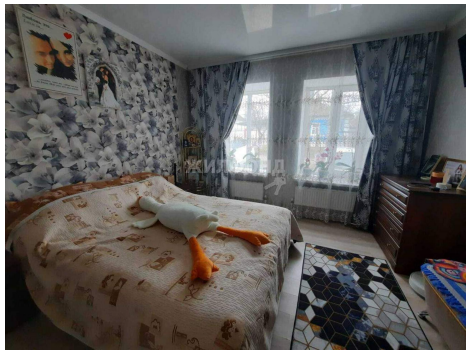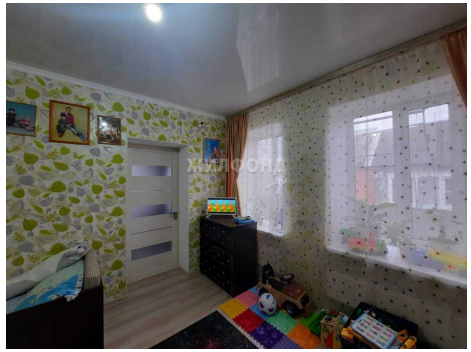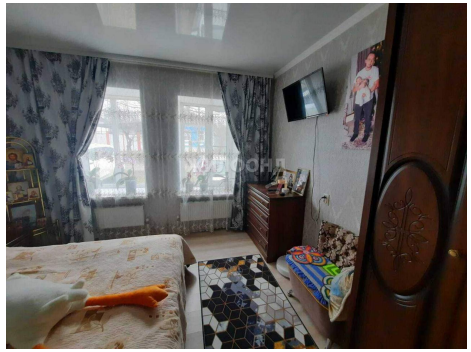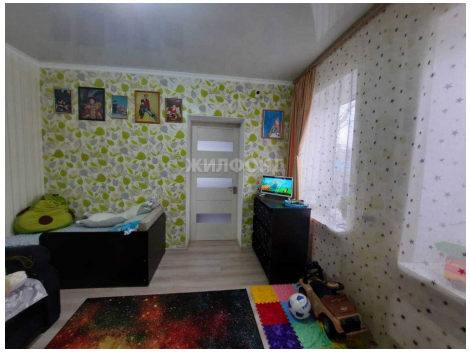
Этажей всего	1	Наличие водоснабжения	да
Наличие канализации	да	Наличие электроснабжения	да
Наличие отопления	да	Площадь участка	3 сот