Купить дачу, дом, коттедж за 1 900 000 рублей на Ульянова улица

Ставропольский край, Георгиевск, Ульянова улица

1 900 000 Р
31 667Р за м^2

60.00 м^2
Общая

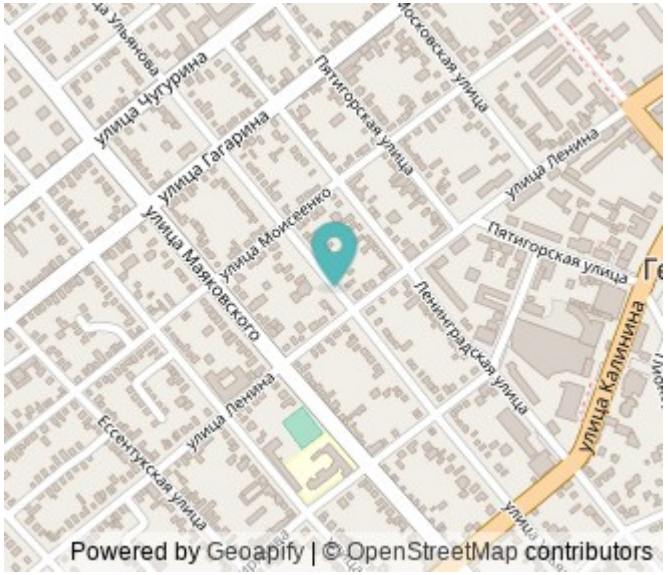

1/2 дома по ул. Ульянова. Общей площадью: 60.00 кв.м. Продаю отличную 1.2 дома в центре города, в доме 3 просторные смежно-изолированные комнаты , отдельно стоящая кухня с удобствами и еще одной комнатой из которой можно сделать столовую, небольшой дворик, хорошие соседи, отличное местоположение, и совсем маленький минус , что нет въезда, только не большой проход. Посмотреть можно в любое удобное для Вас время! Мы обеспечим Вам полную юридическую поддержку и оформление всех документов в нашем офисе. Помогаем подобрать недвижимость При звонке, пожалуйста, сообщите номер варианта - JV008026104829

32 с 29.03.2024, обновлен 27.08.2025

Продавец: Юлия Сергеевна

Телефон: +79054120102

Характеристики

Этажей всего	1	Наличие водоснабжения	да
Наличие канализации	да	Наличие электроснабжения	да
Наличие отопления	да	Площадь участка	2 сот

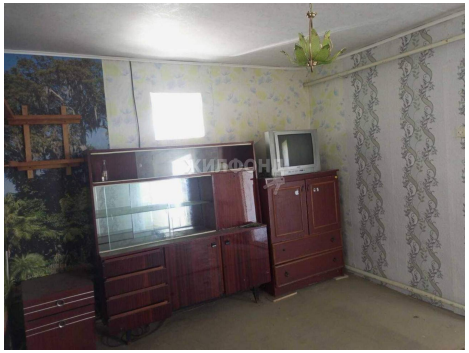
ЖИЛФОНД

ЖИЛФОНД