Купить дачу, дом, коттедж за 1 600 000 рублей на Ессентукская улица

Ставропольский край, Советский район, Зеленокумск, Ессентукская улица

1 600 000 Р
33 333Р за м^2

48.00 м^2
Общая

Дом по ул. Ессентукская. Общей площадью: 48.00 кв.м. В Зеленокумске продается отличный дом за отличную цену! Участок широкий по фасаду, есть ворота, двор забетонирован, есть смотровая яма. На участке дом с двумя чистыми, уютными комнатами, есть отдельно стоящий дом, в котором находится кухня, жилая комната и санузел. На территории участка находятся все необходимые хоз. строения для содержания сельхоз. животных. Участок выходит на две улицы. Посмотреть дом можно в любое удобное для Вас время! Мы обеспечим Вам полную юридическую поддержку и оформление всех документов в нашем офисе. Помогаем подобрать недвижимость, не зависимо от вида ипотеки (гражданская, военная) с применением различных сертификатов. Все интересующие вопросы Вы можете задать по телефону или лично в офисе Федерального АН ЖИЛФОНД по адресу: г. Георгиевск, ул Калинина 121. Если Вам понравился наш вариант, а на покупку не хватает средств, наш специалист по ипотеке готов оказать помощь в: -подача заявки без визита в Банк -быстрое рассмотрение заявок -одобрение без первоначального взноса -одобрение без подтверждения дохода -получение ипотеки с маткапиталом, субсидиями -получение кредита по военной ипотеке -получение СКИДОК на процентную ставку от Банков -оформление страховки по выгодным тарифам -оформление материнского ...

24 с 14.03.2024, обновлен 09.07.2025

Продавец: Евгения Юрьевна

Телефон: +79614555402

Характеристики

Этажей всего	1	Наличие водоснабжения	да
Наличие канализации	да	Наличие электроснабжения	да
Наличие отопления	да	Площадь участка	12 сот

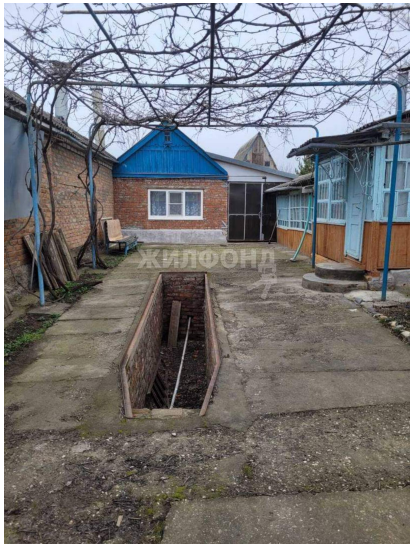
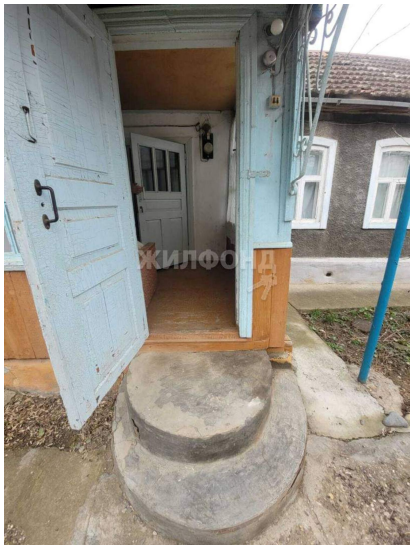

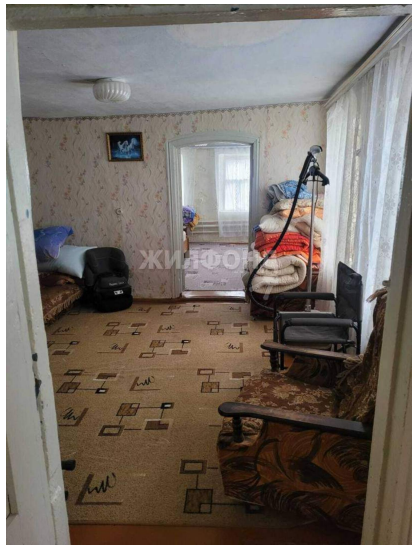
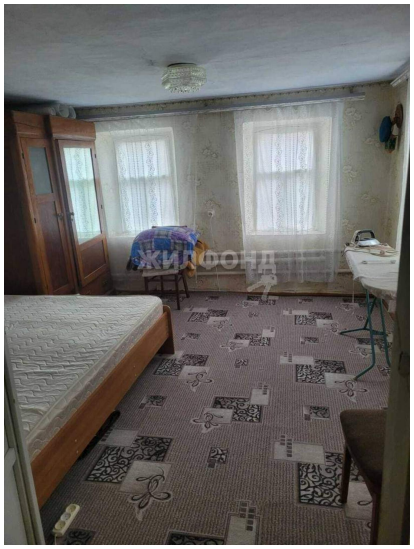

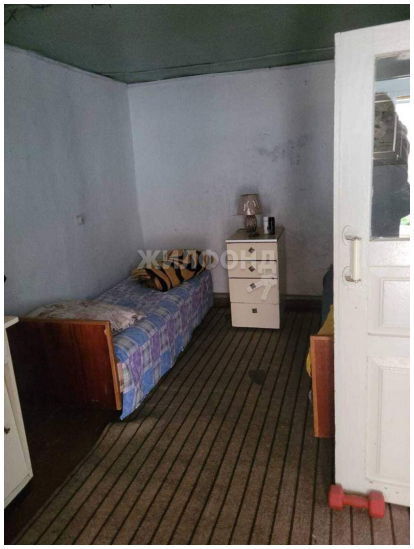
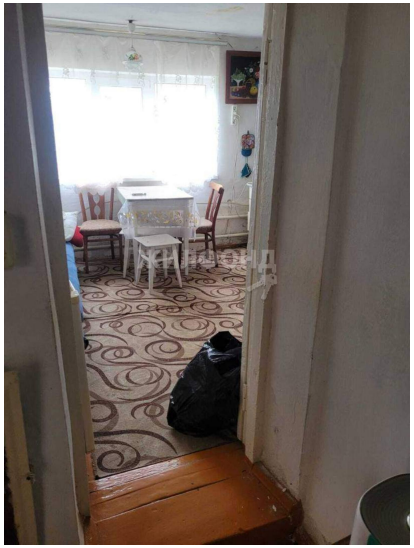
КИЛФОНД