Купить дачу, дом, коттедж за 3 800 000 рублей на Шоссейная улица

Ставропольский край, Георгиевский район, Новозаведенное, Шоссейная улица

3 800 000 Р
55 233Р за м^2

68.80 м^2
Общая

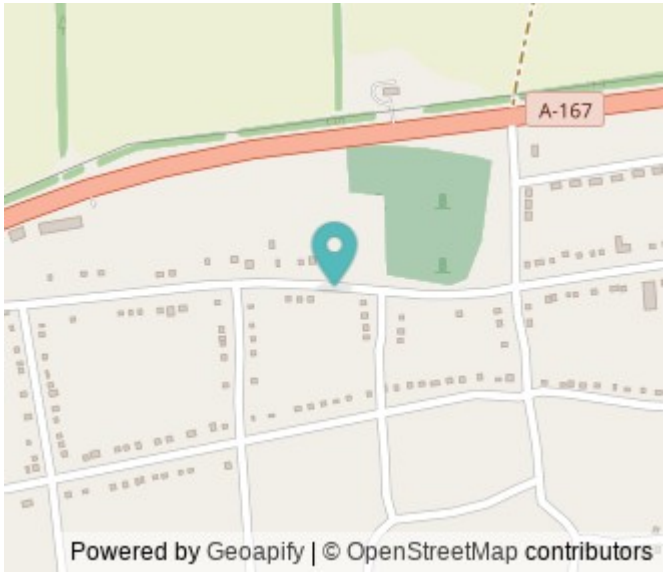

Дом по ул. Шоссейная. Общей площадью: 68.80 кв.м. В селе Новозаведенное продается отличный дом в прекрасном состоянии со всеми удобствами, с большим земельным участком, с хоз. постройками! Дом кирпичный, высокий на цоколе, в доме четыре комнаты, сделан ремонт, полы - ламинат, пластиковые окна, высокие потолки, светлые комнаты, есть помещение, где можно сделать санузел. Есть отдельно стоящая второй дом, в котором располагается кухня, раздельный санузел, три комнаты, кладовая, котельня с двумя котлами. Дом идеален для проживания двух семей. Кроме того, забетонирован двор, есть въезд, два гаража, баня, подвал, всевозможные кладовки, есть помещения для хранения зерна, сена и помещения для содержания сельхоз. животных и птицы. Земельный участок 16 соток, есть ухоженный огород, сад с фруктовыми деревьями, цветники. Посмотреть дом можно в любое удобное для Вас время! Мы обеспечим Вам полную юридическую поддержку и оформление всех документов в нашем офисе. Помогаем подобрать недвижимость, не зависимо от вида ипотеки (гражданская, военная) с применением различных сертификатов. Все интересующие вопросы Вы можете задать по телефону или лично в офисе Федерального АН ЖИЛФОНД по адресу: г. Георгиевск, ул Калинина 121. Если Вам понравился наш вариант, а на покупку не хватает средств ...

9 с 29.02.2024, обновлен 13.07.2025

Продавец: Евгения Юрьевна

Телефон: +79614555402

Характеристики
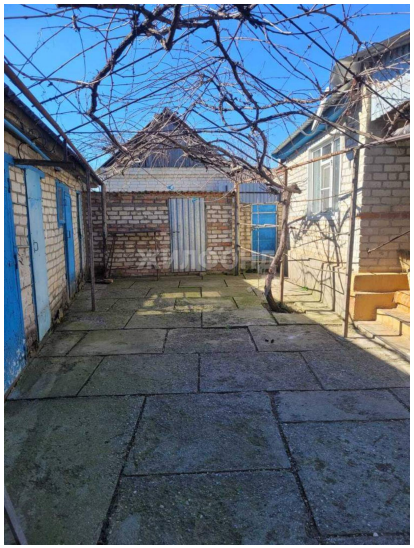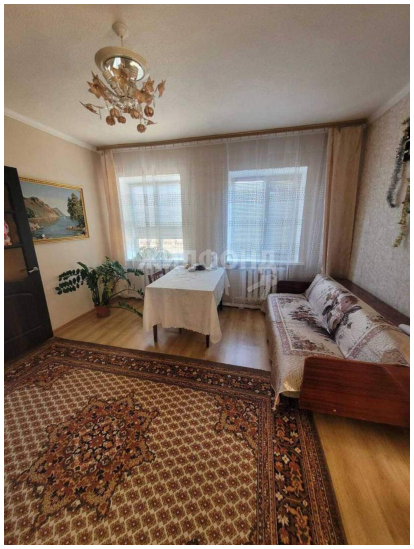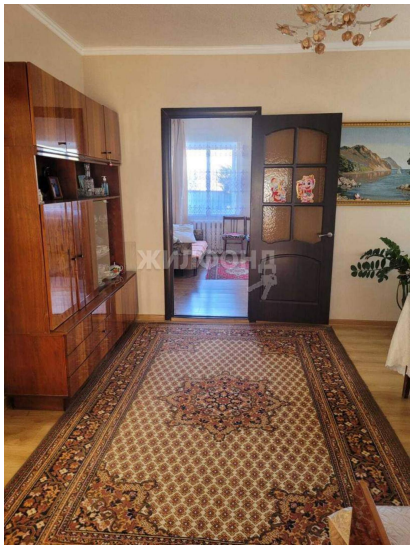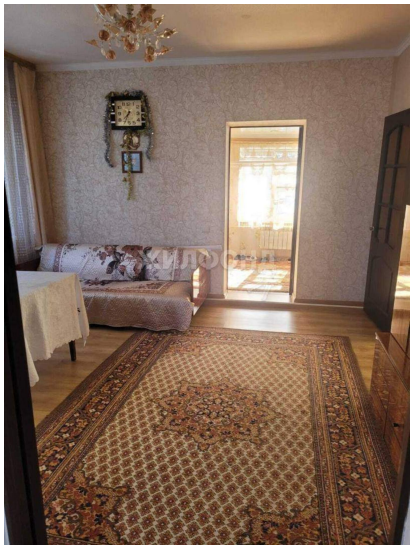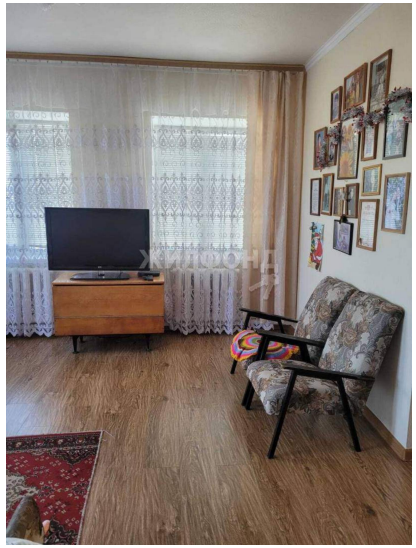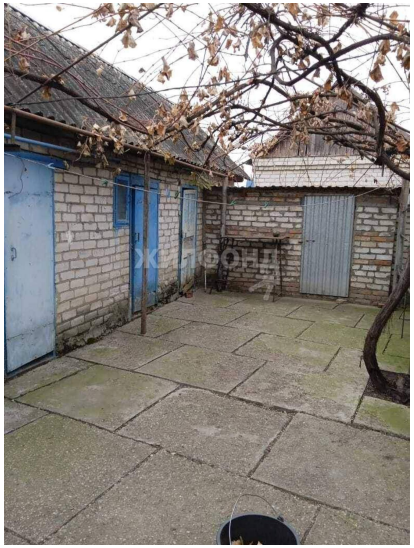
Этажей всего	1	Наличие водоснабжения	да
Наличие канализации	да	Наличие электроснабжения	да
Наличие отопления	да	Площадь участка	16 сот