Купить дачу, дом, коттедж за 8 700 000 рублей на д.улКочубея

Ставропольский край, Георгиевск, д.улКочубея

8 700 000 Р
58 000Р за м^2

150.00 м^2
Общая

Коттедж по ул. Кочубея. Общей площадью: 150.00 кв.м. Продается двухэтажный Коттедж на два хозяина (у всех все отдельно) с евро ремонтом в городе (район Березка) , пять комнат , большая кухня (36 кв. м.) , две лоджии , два санузла , две ванные , две комнаты под парилку , окна ПВХ . Двор плитка , ворота , огород , видеокамеры по периметру . Ухоженный з. у с фруктовыми деревьями . Подвал под всем домом (150 кв. м) , гараж со смотровой ямой . Центральная канализация . Дом находится в районе с развитой инфраструктурой , все : школы , д. сады , поликлиники , торговые центры , рынок , аптеки , остановки общественного транспорта , парк Дружбы находится в шаговой доступности . Посмотреть можно в любое удобное для Вас время! Мы обеспечим Вам полную юридическую поддержку и оформление всех документов в нашем офисе. Помогаем подобрать недвижимость, не зависимо от вида ипотеки (гражданская, военная) с применением различных сертификатов. Все интересующие вопросы Вы можете задать по телефону или лично в офисе Федерального АН ЖИЛФОНД по адресу: г. Георгиевск, ул Калинина 121. Если Вам понравился наш вариант, а на покупку не хватает средств, наш специалист по ипотеке готов оказать помощь в: -подача заявки без визита в Банк -быстрое рассмотрении заявок -одобрение без первоначального ...

0 с 27.02.2024, обновлен 26.08.2025

Продавец: Светлана Александровна

Телефон: +79682645554

Характеристики
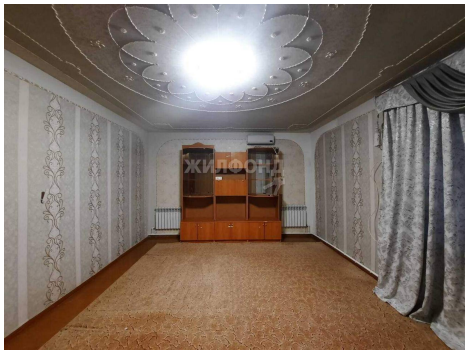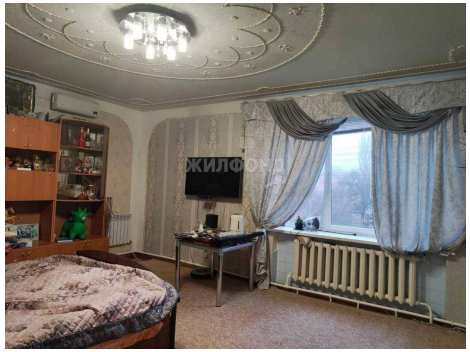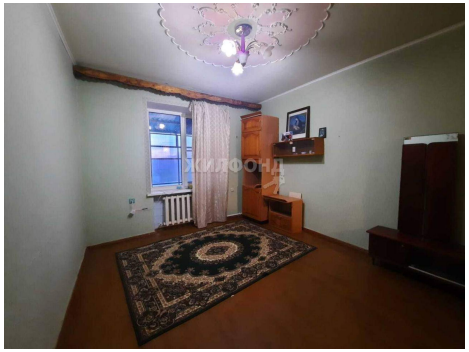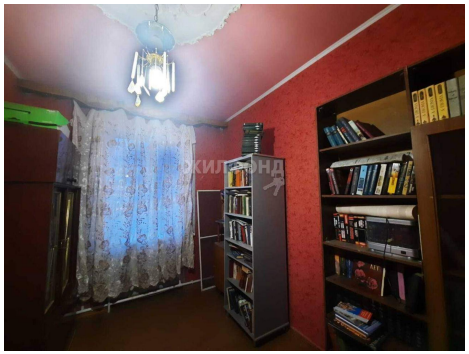
Этажей всего	2	Наличие водоснабжения	да
Наличие канализации	да	Наличие электроснабжения	да
Наличие отопления	да	Площадь участка	3 сот