Купить дачу, дом, коттедж за 3 600 000 рублей на Базарная улица

Ставропольский край, Георгиевский район, станица Александрийская, Базарная улица

3 600 000 Р
42 204Р за м^2

85.30 м^2
Общая

Дом по ул. Базарная. Общей площадью: 85.30 кв.м. Мечтаете о просторном доме, с собственным участком и свежим воздухом? Это то, что Вам нужно! К продаже предлагается просторный дом, в котором: 4 уютные, светлые комнаты, большая кухня, санузел. В доме выполнен косметический ремонт, окна все ПВХ. Отопление-котел. Интернет-Wi-Fi. Двор асфальтирован. Имеется въезд для машины, также гараж с отдельным въездом. Множество капитальных хозпостроек, хороший земельный участок для любителей садовничества. Посмотреть дом можно в любое удобное для Вас время! Мы обеспечим Вам полную юридическую поддержку и оформление всех документов в нашем офисе. Помогаем подобрать недвижимость, не зависимо от вида ипотеки (гражданская, военная) с применением различных сертификатов. Все интересующие вопросы Вы можете задать по телефону или лично в офисе Федерального АН ЖИЛФОНД по адресу: г. Георгиевск, ул Калинина 121. Если Вам понравился наш вариант, а на покупку не хватает средств, наш специалист по ипотеке готов оказать помощь в: -подача заявки без визита в Банк -быстрое рассмотрении заявок -одобрение без первоначального взноса -одобрение без подтверждения дохода -получение ипотеки с маткапиталом, субсидиями -получение кредита по военной ипотеке -получение СКИДОК на процентную ставку от Банков -оформление ...

15 с 07.10.2023, обновлен 12.07.2025

Продавец: Светлана Викторовна

Телефон: +79624335554

Характеристики
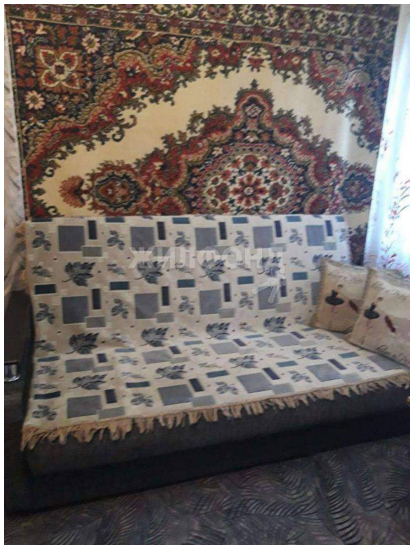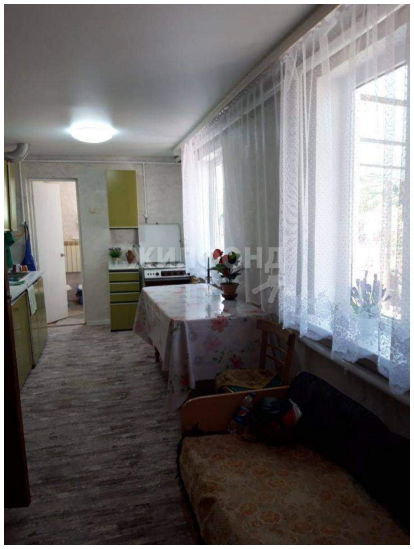
Этажей всего	1	Наличие водоснабжения	да
Наличие канализации	да	Наличие электроснабжения	да
Наличие отопления	да	Площадь участка	16 сот