Купить дачу, дом, коттедж за 3 000 000 рублей на Искуменский переулок

Ставропольский край, Георгиевский район, станица Александрийская, Искуменский переулок

3 000 000 Р
37 547Р за м^2

79.90 м^2
Общая

Дом по ул. Искуменский. Общей площадью: 79.90 кв.м. На продажу предлагается просторный дом в Александрийской. Общая площадь дома составляет 79,9 квадратных метров. Дом имеет 5 комнат. Комнаты очень просторные с высокими потолками. Окна все ПВХ. В некоторых комнатах выполнен ремонт, можно въехать и жить, а постепенно делать все под себя. В доме очень просторная кухня, визуально разделена на две зоны варочную и столовую. Все удобства в доме. Санузел совмещен. На участке имееются хоз. постройки. Есть 2 гаража, один кирпичный, другой деревянный с ямой. Имеется два широких въезда. Большой, просторный двор с фруктовыми деревьями, также огромный огород. Для полива есть колодец с отличной родниковой водой. Вокруг чистый воздух, природа. Станица развита по своей инфраструктуре, есть ВСЁ! Школа, детские сады, поликлиника, рынок, торговые центры. Шикарная транспортная развязка на Георгиевск и Минеральные Воды. Отличнейшее место для проживания большой семьи, тихое, уютное и в то же время, не отстраненное от современной жизни. Дом полностью готов к заселению, все коммуникации работают. Светлый и уютный. . Если вы хотите приобрести этот дом, пожалуйста, обращайтесь к нам. Мы осуществим для вас все необходимые процедуры и предоставим всю необходимую документацию. Мы гарантируем вам профессиональный ...

30 с 12.08.2023, обновлен 12.07.2025

Продавец: Светлана Викторовна

Телефон: +79624335554

Характеристики
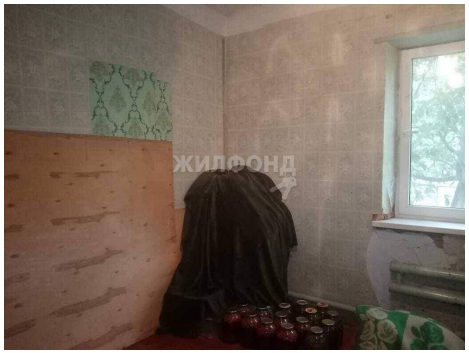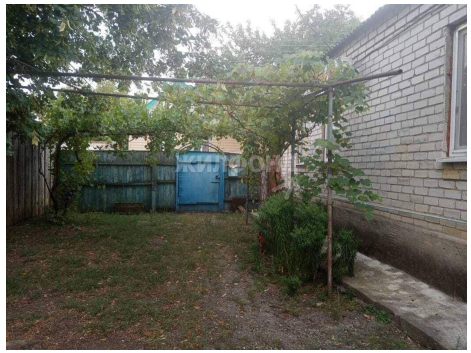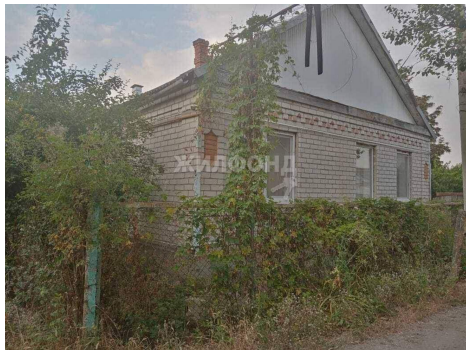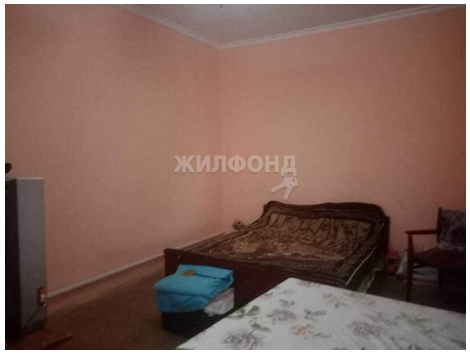
Этажей всего	1	Наличие электроснабжения	да
Наличие отопления	да	Площадь участка	15 сот