Купить дачу, дом, коттедж за 15 000 000 рублей на Чайковского улица

Ставропольский край, Георгиевск, Чайковского улица

15 000 000 Р
52 156Р за м^2

287.60 м^2
Общая

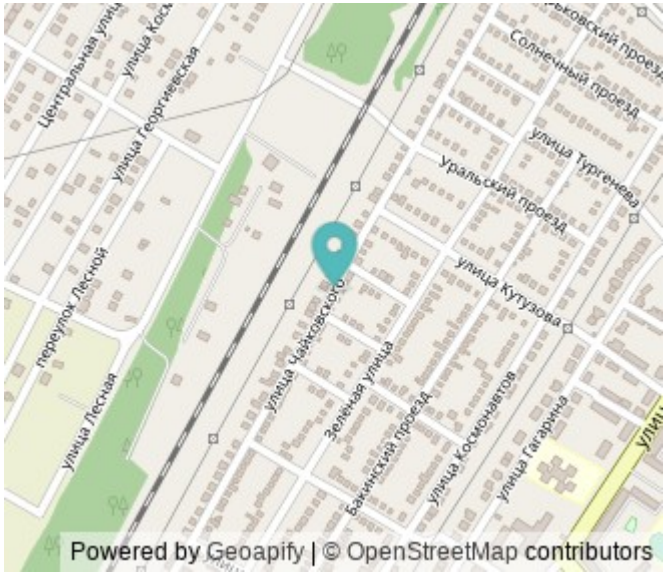

Дом по ул. Чайковского. Общей площадью: 287.60 кв.м. Продаётся Дом в Георгиевске. Дом 280 кв. м 5 спален, зал, кухня, столовая, 2 ванны, 2 туалета. Комнаты изолированы. Имеется подвальное помещение под всем домом, качественный фундамент, дом выполнен из кирпича. Большой двор, застелен искусственным газоном, отличное место для отдыха всей семьей, имеется гараж на 3 машины, имеетя вода, газ, электричество. Рядом есть остановка автотранспорта. Возможен обмен на 2-х комнатную квартиру, автомобиль с доплатой. Более подробную информацию об этом и подобных предложениях, Вы можете найти на сайте агентства недвижимости ЖИЛФОНД мы поможем профессионально подобрать объект недвижимости. Посмотреть квартиру можно в любое удобное для Вас время! Мы обеспечим Вам полную юридическую поддержку и оформление всех документов в нашем офисе. Помогаем подобрать недвижимость, не зависимо от вида ипотеки (гражданская, военная) с применением различных сертификатов. Все интересующие вопросы Вы можете задать по телефону или лично в офисе Федерального АН ЖИЛФОНД по адресу: г. Георгиевск, ул. Калинина 121. Если Вам понравился наш вариант, а на покупку не хватает средств, наш специалист по ипотеке готов оказать помощь в: -подаче заявки без визита в Банк -быстром рассмотрении заявок -одобрении без первоначального ...

0 с 25.07.2023, обновлен 13.07.2025

Продавец: ЖИЛФОНД

Телефон: +78795145554

Характеристики

Этажей всего	1	Наличие водоснабжения	да
Наличие электроснабжения	да	Наличие отопления	да
Площадь участка	7.16 сот		

ЖИЛФОНД

ЖИЛФОНД

ЖИЛФОНД

ЖИЛФОНД

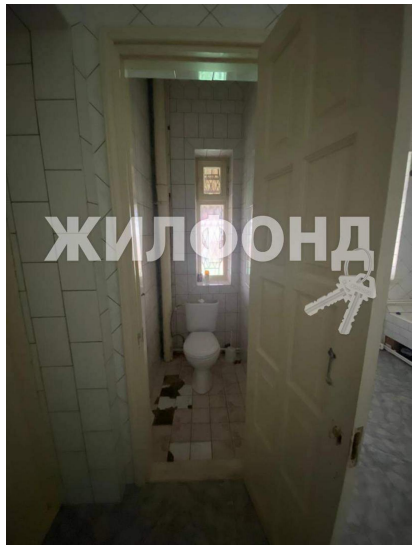
ЖИЛФОНД

ЖИЛФОНД

ЖИЛФОНД

ЖИЛФОНД

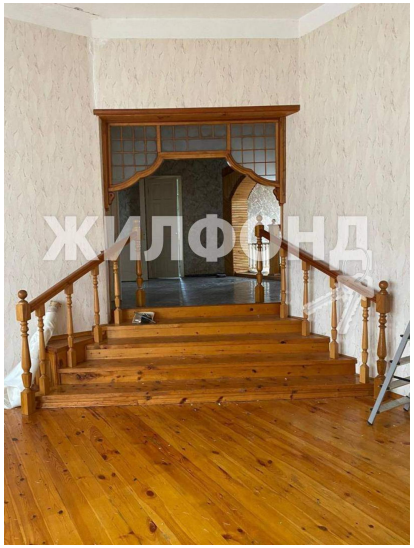
ЖИЛФОНД

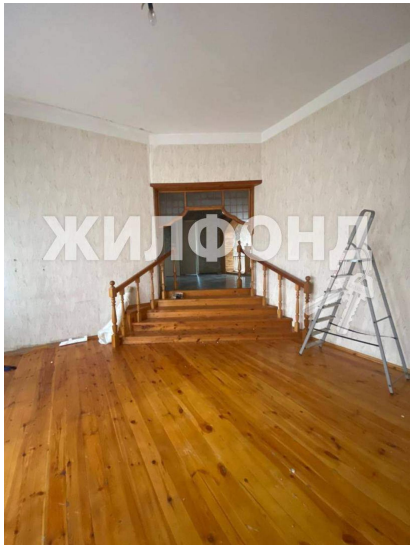
ЖИЛФОНД