Купить дачу, дом, коттедж за 7 550 000 рублей на Комарова улица

Ставропольский край, Георгиевск, Комарова улица

7 550 000 Р
50 603Р за м^2

149.20 м^2
Общая

Дом по ул. Комарова. Общей площадью: 149.20 кв.м. Расположен дом в зелёной, тихой зоне. В 20 минутах хотьбы от центра города. Остановки общественного транспорта в 2 минутах от дома. В доме 4 комнаты и кухня-гостиная (в двух комнатах черновые полы) . Имеется центральный водопровод, центральная канализация (2 года назад полностью была произведена замена труб) , электричество, газ, отопление. Ванная, туалет, котельная располагаются в цокольном этаже (штукатурка, стяжка) . Там же находятся 2 помещения и гараж. 2 подъезда, так как дом угловой. На территории плодовые деревья, виноград и кустарники. Уютный, светлый дом, в ваших добрых руках станет ещё лучше. Более подробную информацию об этом и подобных предложениях, Вы можете найти на сайте агентства недвижимости ЖИЛФОНД мы поможем профессионально подобрать объект недвижимости. Посмотреть квартиру можно в любое удобное для Вас время! Мы обеспечим Вам полную юридическую поддержку и оформление всех документов в нашем офисе. Помогаем подобрать недвижимость, не зависимо от вида ипотеки (гражданская, военная) с применением различных сертификатов. Все интересующие вопросы Вы можете задать по телефону или лично в офисе Федерального агентства ЖИЛФОНД по адресу: г. Георгиевск, ул Салогубова 16. Если Вам понравился наш вариант, а на покупку ...

7 с 13.07.2023, обновлен 25.08.2025

Продавец: Светлана Александровна

Телефон: +79682645554

Характеристики
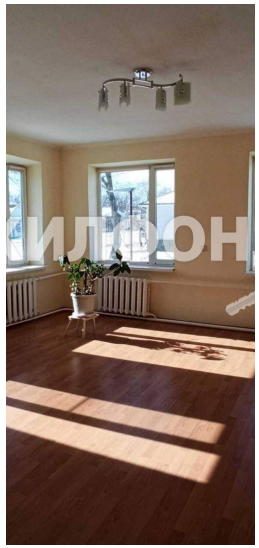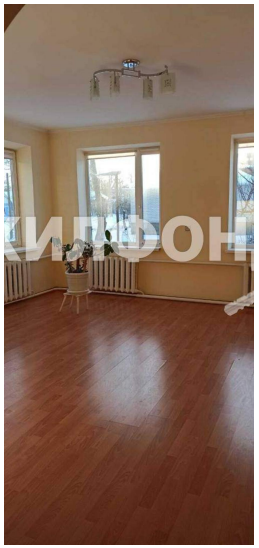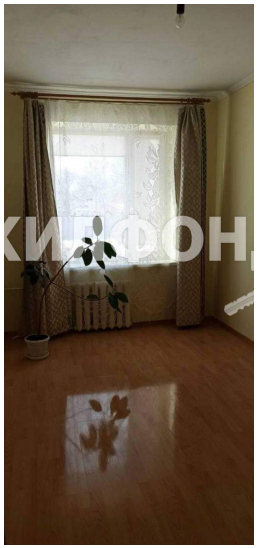
Этажей всего	1	Наличие водоснабжения	да
Наличие канализации	да	Наличие электроснабжения	да
Наличие отопления	да	Площадь участка	2.4 сот