Купить дачу, дом, коттедж за 4 100 000 рублей на Чайковского улица

Ставропольский край, Георгиевск, Чайковского улица

4 100 000 Р
58 571Р за м^2

70.00 м^2
Общая

Дом по ул. Чайковского. Общей площадью: 70.00 кв.м. Продается дом в элитном районе Шанхая. В доме четыре комнаты , кухня , ванная . Пластиковые окна , косметический ремонт . Во дворе навес , гараж , подвал , баня , х.п. Центральная канализация . Вся инфраструктура находится в шаговой доступности . Более подробную информацию об этом и подобных предложениях, Вы можете найти на сайте агентства недвижимости ЖИЛФОНД мы поможем профессионально подобрать объект недвижимости. Посмотреть квартиру можно в любое удобное для Вас время! Мы обеспечим Вам полную юридическую поддержку и оформление всех документов в нашем офисе. Помогаем подобрать недвижимость, не зависимо от вида ипотеки (гражданская, военная) с применением различных сертификатов. Все интересующие вопросы Вы можете задать по телефону или лично в офисе Федерального АН ЖИЛФОНД по адресу: г. Георгиевск, ул. Салогубова , 16 Если Вам понравился наш вариант, а на покупку не хватает средств, наш специалист по ипотеке готов оказать помощь в: -подаче заявки без визита в Банк -быстром рассмотрении заявок -одобрении без первоначального взноса -одобрении без подтверждения дохода -получении ипотеки с маткапиталом, субсидиями -получении кредита по военной ипотеке -получении СКИДОК на процентную ставку от Банков -оформлении страховки по ...

35 с 22.03.2022, обновлен 25.08.2025

Продавец: Светлана Александровна

Телефон: +79682645554

Характеристики

Этажей всего	1	Наличие водоснабжения	да
Наличие канализации	да	Наличие электроснабжения	да
Наличие отопления	да	Площадь участка	5 сот

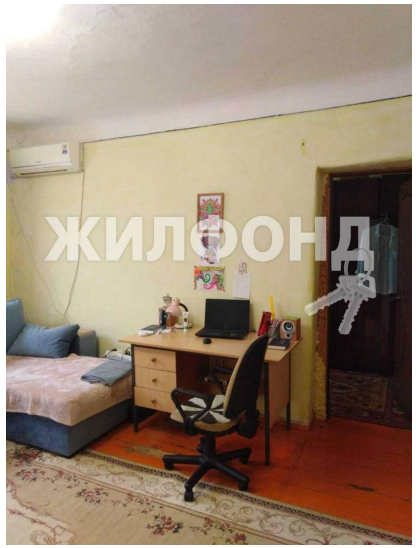
ЖИЛФОНД

ЖИЛФОНД

ЖИЛФОНД

ЖИЛФОНД

ЖИЛФОНД

ЖИЛФОНД

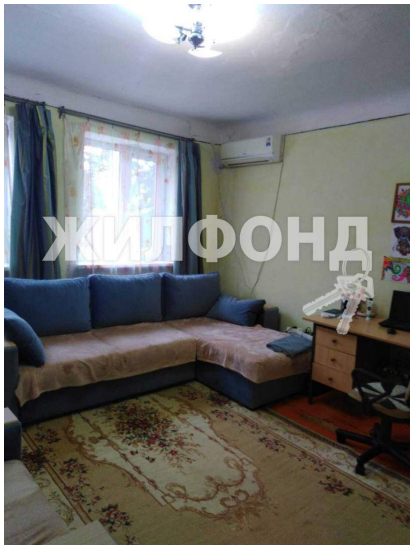
ЖИЛФОНД

ЖИЛФОНД

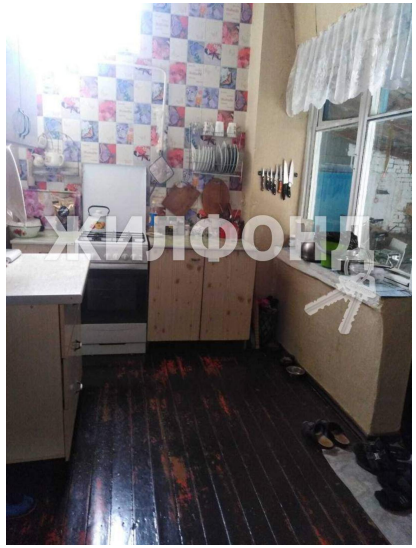
ЖИЛФОНД

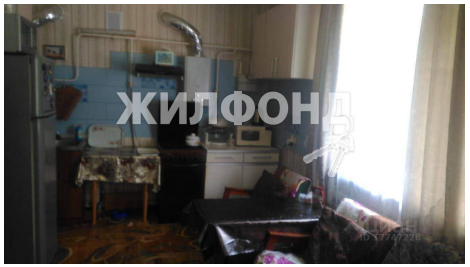
ЖИЛФОНД