Купить дачу, дом, коттедж за 4 800 000 рублей на Зелёный переулок

Ставропольский край, Минераловодский район, Зелёный переулок

4 800 000 Р
28 571Р за м^2

168.00 м^2	123.00 м^2	12.00 м^2
Общая	Жилая	Кухня

Продается новый жилой дом в х. Красный Пахарь у подножия горы Змейка. Все в собственности, по периметру забор, ворота, высокий фундамент. Дом жилой, утеплённый, уютный, 1 этаж тёплый пол, 2 лоджии, 4 спальни, кухня, гостиная, 2 санузла. Звоните!!!

11 с 25.03.2021, обновлен 07.07.2025

Продавец: Нуникян Вика Норайровна

Телефон: +79283744685

Характеристики
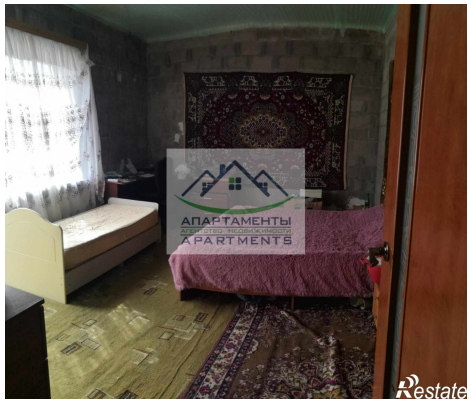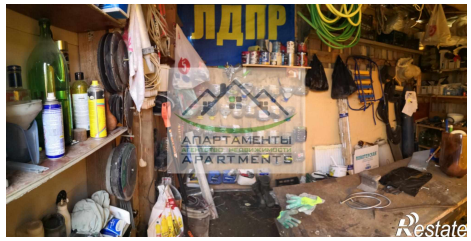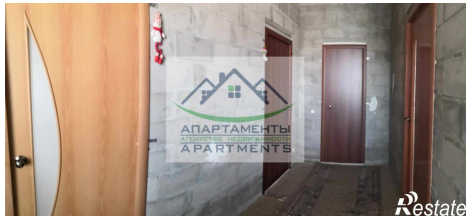
Площадь жилая	123.00 кв. м	Площадь кухни	12.00 кв. м
Этажей всего	2	Наличие канализации	да
Наличие отопления	да	Площадь участка	10.50 сот